YONEX ITALIAN JUNIOR
DECATHLON | PERFLY
Italian Junior 2020
PalaBadminton, Milano 21 / 23 Febbraio
Campagna di
Educazione ambientale
e del riciclo
#PlasticFree
Città
metropolitana
di Milano
i am clean
i am honest
i am badminton
i am

I Decathlon Perfly Italian Junior organizzati dalla

Federazione Italiana Badminton

i am clean
i am honest
i am badminton

La ***Federazione Italiana Badminton (FIBa)*** rappresenta il soggetto di riferimento in Italia per la pratica e lo sviluppo dello sport del Badminton, del Para-Badminton e del Beach Badminton.

Nel 2000, il CONI ha sancito il passaggio della FIBa da Disciplina Sportiva Associata – DSA a Federazione Sportiva Nazionale – FSN mentre nel 2016 il CIP l'ha riconosciuta come Federazione Sportiva Paralimpica.

Oggi il Badminton è uno sport in espansione che ha acquisito negli ultimi anni una considerazione sempre maggiore nel contesto internazionale, anche grazie alla partecipazione italiana alle tre ultime edizioni dei Giochi Olimpici (Pechino 2008, Londra 2012, Rio 2016) e dei Giochi Olimpici Giovanili (Buenos Aires 2018) dove l'atleta Toti si è aggiudicato la medaglia d'oro nel Torneo a squadre con il Team Alpha.

Tra le diverse attività agonistiche in calendario ogni anno la FIBa organizza il Torneo «***Decathlon Perfly Italian Junior 2020»***. L'evento è divenuto un appuntamento tradizionale e un indicatore affermato per il percorso di miglioramento che il Badminton Italiano ha intrapreso in Europa e nel Mondo.

La 10^ edizione dei «***Decathlon Perfly Italian Junior 2020 »*** si svolgerà al PalaBadminton di Milano dal 21 al 23 febbraio 2020.

ITALIA FEDERAZIONE SPORTIVA NAZIONALE RICONOSCIUTA DAL CONI

Federazione Sportiva Paralimpica riconosciuta dal Comitato Italiano Paralimpico

BADMINTON FEDERAZIONE ITALIANA

BADMINTON ITALIAN JUNIOR INTERNATIONAL

L’evento sportivo:

La 10^ edizione dei Decathlon Perfly Italian Junior

I «***Decathlon Perfly Italian Junior»*** costituisce una tappa del circuito di tornei Junior Internazionali appartenenti al circuito europeo «Badminton Europe Junior Circuit», coordinati dalla Federazione Europea di Badminton - «Badminton Europe».

10^ edizione

Torneo di Badminton

DECATHLON PERFLY ITALIAN JUNIOR 2020

MILANO, 21/23 Febbraio

CENTRO TECNICO FEDERALE – PALABADMINTON
Certificated Training Centre

FEDERAZIONE SPORTIVA NAZIONALE RICONOSCIUTA DAL CONI

Federazione Sportiva Paralimpica riconosciuta dal Comitato Italiano Paralimpico

BADMINTON ITALIAN JUNIOR INTERNATIONAL

La sede dell'evento:

Il PalaBadminton

Considerato tra i **migliori impianti in Europa** dedicati esclusivamente a questa disciplina sportiva, il **PalaBadminton** è sede inoltre del **Centro Tecnico Federale** e dalla fine del 2016 il Centro è stato riconosciuto da BEC - Badminton Europe (Confederazione Europea di Badminton) come **Certificated Training Centre**, ovvero una tra le 11 strutture riconosciute e presenti attualmente in 8 paesi Europei (Bulgaria, Danimarca, Germania, Irlanda, Olanda, Polonia, Spagna e Svezia).

La struttura offre tutti i servizi propri di un moderno centro polifunzionale: aree business, spazio espositivo, area ristoro (Bar e Ristorante), sala meeting e hospitality, sala regia TV, ufficio stampa e copertura WI-FI nell'impianto.

Centro Tecnico Federale - PalaBadminton

Certificated Training Centre

Via Giovanni Cimabue, 24 - 20148 Milano

Scheda impianto:

- tribune laterali con 1.000 posti a sedere;
- area gioco; n, 6 campi da gioco; n. 1 campo di riscaldamento
- area polifunzionale e area fitness;
- n. 6 spogliatoi e n. 2 spogliatoi per disabili;
- n. 3 sale mediche attrezzate.
- sala stampa;
- sala meeting;
- bar e ristorante;
- area parcheggio e area verde;
- n.2 linee Internet wifi e possibilità di collegare il sistema ad un computer da tutti punti rete presenti.

La sede dell’evento:

Il PalaBadminton

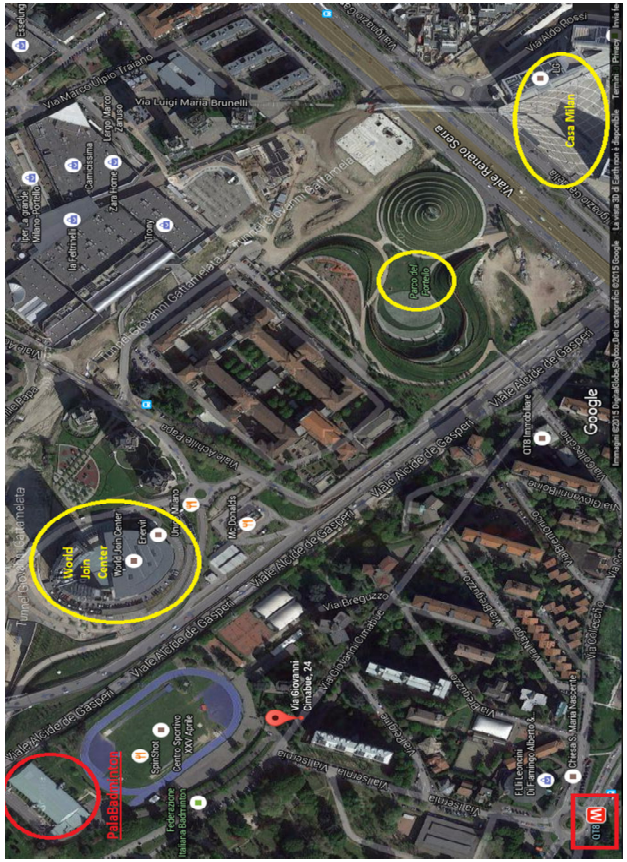

Campagna di Educazione ambientale e del riciclo

#PlasticFree

I Decathlon Perfly Italian Junior 2020 sono organizzati con l'orientamento *EVENTO GREEN* e nell'ambito del Torneo la Federazione promuoverà una campagna di sensibilizzazione delle tematiche ambientali legate allo sviluppo sostenibile.

Iniziative:

- Corner tematico info-educativo per il coinvolgimento dei giovani e le scolaresche presenti all'evento sui temi della tutela ambientale con particolare riferimento alle regole delle 4R, ovvero: RIDURRE, RICUPERARE, RICICLARE e RIUTILIZZARE
- Distribuzione di materiale informativo durante i corsi di formazione dei SUPPORTER
- Presenza del logo #PlasticFree nelle divise dei SUPPORTER
- Testimonial Atleti della Nazionale di Badminton
- Valorizzazione della campagna nei canali social federali, comunicati stampa dedicati

FEDERAZIONE SPORTIVA NAZIONALE RICONOSCIUTA DAL CONI

Federazione Sportiva Paralimpica riconosciuta dal Comitato Italiano Paralimpico

BADMINTON ITALIAN JUNIOR INTERNATIONAL

Evento Green

Le 4 R della sostenibilità degli Italian International

#PlasticFree

R

IDURRE l'utilizzo e consumo di plastica e suoi devirati

ICICLARE, fare la raccolta differenziata

IUTILIZZARE per far durate il più possibile nel tempo un bene acquistato

ECUPERARE valorizzazione del rifiuto per ricavare materia seconda o energia.

- ✓ Utilizzo dei distributori di acqua
- ✓ Evitare il consumo delle confezioni e oggetti di plastica monouso (bicchieri, piatti, posate, cannucce)
- ✓ Limitazione della vendita dei prodotti con imballaggi plastici presso il punto ristoro dell'impianto
- ✓ Utilizzo delle innografiche digitali per la comunicazione dell'evento
- ✓ Utilizzo di materiali sostenibile negli allestimenti e nella produzione del materiale di premiazione
- ✓ Punti di raccolta differenziata all'interno dell'impianto dividendola in carta, da vetro, plastica e alluminio
- ✓ I volani utilizzati nelle gare saranno ridistribuiti presso il Centro Tecnico Federale di Milano e i Centri Tecnici Territoriali (Chiari e Malles) e le società che ne facciano richiesta. Si stima che il riutilizzo dei volani potrà assicurare gli allenamenti di 6 mesi nei tre centri federali.
- ✓ Impianto raggiungibile con i mezzi di trasporto pubblico (MQT8)

Iniziativa Supporter

Presenze delle scuole

I giovani lombardi ai Decathlon Perfly Italian Junior 2020

In occasione dell'evento saranno attivati tre progetti dedicati ai giovani dei club e agli studenti degli Istituti Scolastici del territorio:

1. **Supporter - Atleti Club:** attivazione corsi di formazione tecnica (Giudici di Linea, TP, assistenza campi)
2. **Supporter - Studenti:** attivazione Progetti Alternanza Scuola Lavoro (Corsi di formazione tecnica (Giudice di Linea)
3. **Invito alle scuole** a partecipare all'evento.

Grazie a queste iniziative i giovani e gli studenti potranno prendere parte attivamente all'evento e vivere da vicino l'organizzazione di una kermesse di caratura internazionale.

A tal proposito è prevista, non solo la partecipazione degli alunni, in qualità di pubblico, ad uno spettacolo sportivo internazionale di valore, ma soprattutto il coinvolgimento in attività formative attinenti alle diverse fasi dell'evento, percorsi ed esperienze di avvicinamento al Badminton, che favoriscano lo scambio e la condivisione dei valori dello sport quali lealtà, aggregazione, condivisione, integrazione, rispetto, fai play.

Programma dell'evento

Gare di Singolare Maschile, Singolare Femminile,
Doppio Maschile, Doppio Femminile e Doppio Misto

Giovedì 20 febbraio		Arrivo delegazioni
Venerdì 21 febbraio	ore 9:00/20:00	inizio gare
Sabato 22 febbraio	ore 9:00/20:00	Quarti di Finale, Semifinali
Domenica 23 febbraio	ore 9:00/14:00	Finali -Cerimonia Premiazione

Attività Collaterali

- **Attività di promozione nelle scuole**
- **Attività didattica** (Corsi di formazione tecnica)
- **Campagna di educazione ambientale e del riciclo #PlasticFree**
- **Live evento,** Streaming gare su social media

FEDERAZIONE SPORTIVA NAZIONALE RICONOSCIUTA DAL CONI

Federazione Sportiva Paralimpica riconosciuta dal Comitato Italiano Paralimpico

BADMINTON ITALIAN JUNIOR INTERNATIONAL

I numeri dell'evento
Edizione 2019

20 nazioni rappresentate
1.000 presenze nell'arco di tutto l'evento (Scuole di Milano);
200 atleti;
300 presenze complessive (atleti, dirigenti ed accompagnatori);
20 Ufficiali di gara italiani e stranieri;
100 Supporter;
1 meeting Team Manager
800 pernottamenti

In squadra con Noi

Partner Tecnico

Con il supporto di:

Communication Partner

Decathlon Perfly Italian Junior 2020

FEDERAZIONE ITALIANA BADMINTON
Viale Tiziano 70, 00196 Roma

Segreteria
giuliaurso@badmintonitalia.it
+ 39 06 83800 707

Comunicazione & Marketing
marketing@badmintonitalia.it
ufficiostampa@badmintonitalia.it
+ 39 06 83800 709